MAPA DO CELÓW PROJEKTOWYCH
skala 1:500

godło:6.176.10.22.4.4, 6.175.10.02.2.2, 6.175.10.02.2.4,
6.175.10.02.4.2, 6.175.10.03.3.1, 6.175.10.03.3.3

1. Układ współrzędnych: PL-2000
2.Układ wysokości: poziom odniesienia PL- EVRF2007-NH

GKG.GZZ.4071.2109.2024
Województwo: wielkopolskie
Powiat: poznański
Nazwa jedn. ewid.: Komorniki
Identyfikator jedn. ewid.: 302107_2
Nazwa obr. ewid.: Chomęcice
Identyfikator obr. ewid.: 302107_2.0001
Arkusz: 4, 6, 7

Oznaczenie i informacje o służebnościach gruntowych mających wpływ na zagospodarowanie gruntów, zlokalizowanych w granicach projektowanej inwestycji	nie ustalono
Oznaczenie i symbol konturu użytku gruntowego, który nie jest ujawniony w bazie danych ewidencji gruntów i budynków	brak

Sporządził:

inż. Łukasz Obidowski
GEODETA UPRAWNIONY
uprawnienia zawodowe
nr 22626

Elektronicznie podpisany przez Łukasz Henryk Obidowski
Data: 2024.04.02 09:49:44 +02'00'

Elektronicznie podpisany przez Łukasz Henryk Obidowski
Data: 2024.05.24 15:56:40 +02'00'

Poświadczam, że niniejszy dokument został opracowany w wyniku prac geodezyjnych i kartograficznych, których rezultaty zawiera operat techniczny pozytywnie zweryfikowany. Jednocześnie informuję, że jestem świadomy odpowiedzialności karnej za złożenie fałszywego oświadczenia.	
Identyfikator zgłoszenia pracy geodezyjnej	GKG.GZZ.4071.2109.2024
Organ Służby geodezyjnej, który otrzymał zgłoszenie	STAROSTA POZNAŃSKI
Wykonawca prac geodezyjnych	GEOBI Łukasz Obidowski
Nr oraz data sporządzenia dokumentu zawierającego wynik pozytywnej weryfikacji	PROTOKÓŁ nr 1 weryfikacji wyników zgłoszonych prac geodezyjnych z dnia 28.03.2024r.
Imię i nazwisko oraz nr uprawnień zawodowych kierownika prac	Łukasz Obidowski Nr uprawnień 22626

Mapę uzupełniono o nowo wybudowaną sieć eN
24.05.2024r.

Mapa aktualna na dzień: 13.03.2024r.

Kolorem czerwonym zaznaczono punkty osnowy geodezyjnej, które podlegają ochronie. Zgodnie z art. 48 pkt 3 ustawy z dnia 17 maja 1989 r. Prawo geodezyjne i kartograficzne (Dz.U. z 2010 r., Nr 193, poz. 1287 ze zm.), kto (...) niszczy, uszkadza i przemieszcza znaki geodezyjne (...) podlega karze grzywny.

Nie wyklucza się istnienia w terenie innych nie wykazanych na niniejszej mapie urządzeń podziemnych, które nie były zgłoszone do inwentaryzacji, lub o których brak jest informacji w instytucjach branżowych.

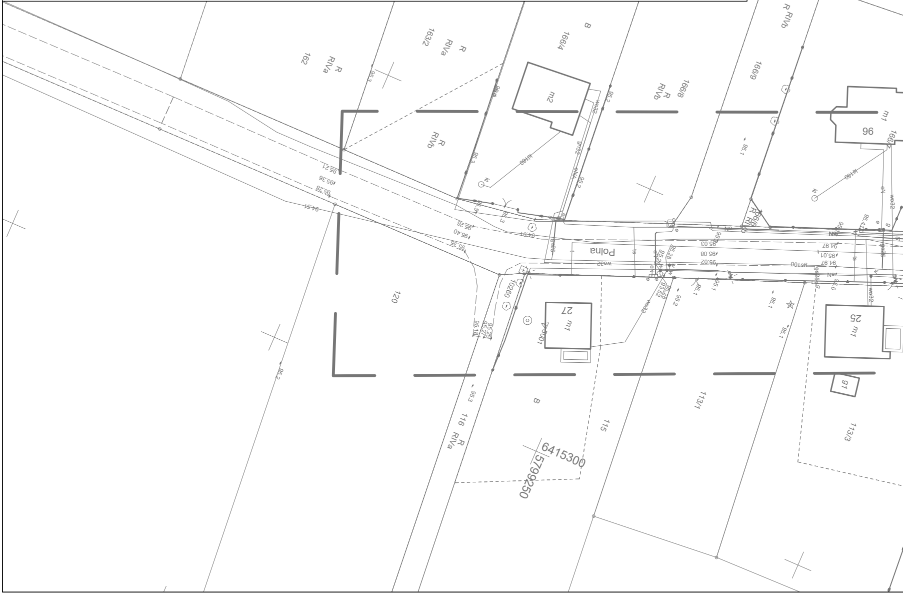
162
R RIVa
163/2
R RIVa
166/4
B
m2
R RIVb
166/8
R RIVb
166/9
R RIVb
96
m1
Polna
120
10260
27
m1
25
m1
91
116
R RIVa
B
115
113/1
113/3
6415300
5799250
95.21
95.36
95.28
94.51
95.26
95.40
95.35
95.03
95.08
95.02
94.97
95.01
94.97

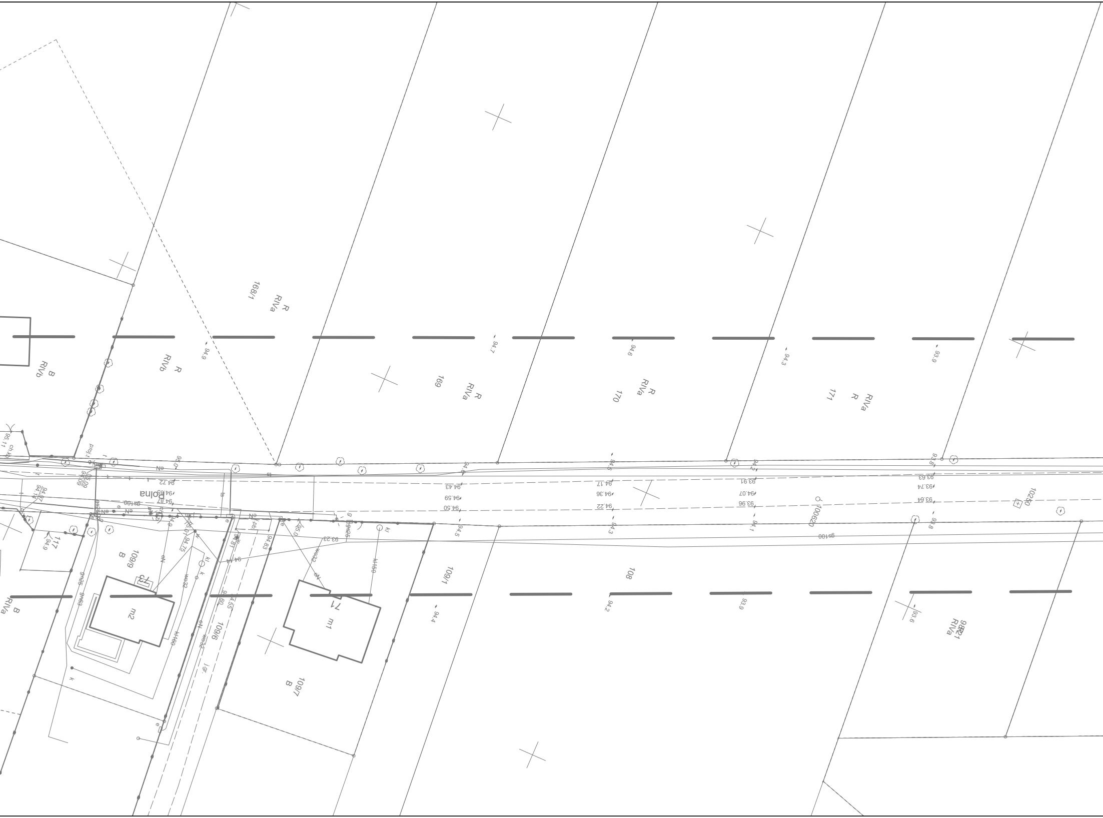
168/1
R
RIVa
R
RIVb
B
RIVb
169
R
RIVa
170
R
RIVa
171
R
RIVa
Polna
109/9
B
109/6
109/7
B
109/1
108
117
98/21
RIVa
10250
10620
m1
m2
74
73
B
RIVa
94.9
94.7
94.6
94.3
93.9
94.4
94.2
93.9
93.6
94.5
94.3
94.1
93.8

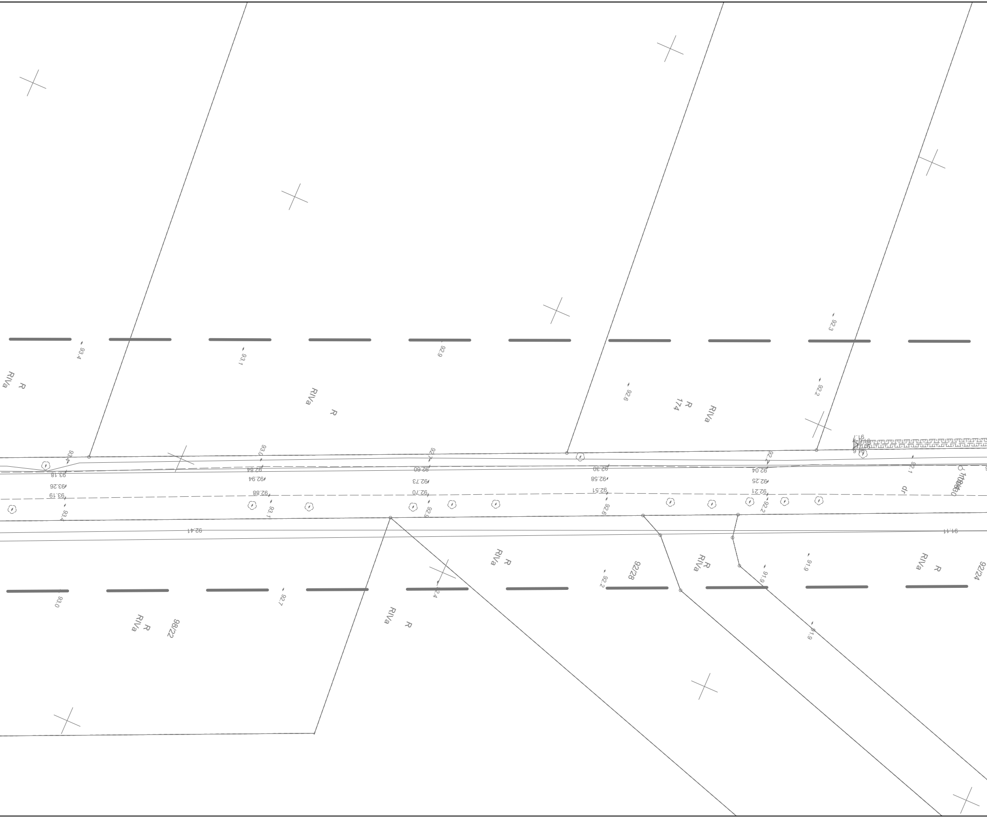
RIVa
R
RIVa
R
174
R
RIVa
RIVa
R
92/28
RIVa
R
RIVa
R
92/24
98/22
RIVa
R
RIVa
R
93.4
93.1
92.9
92.6
92.2
92.3
93.4
93.0
92.7
92.4
92.1
93.18
93.26
93.19
92.84
92.94
92.88
92.60
92.73
92.70
92.30
92.58
92.51
92.04
92.25
92.21
93.4
93.1
92.9
92.6
92.2
92.41
91.41
93.0
92.7
92.4
92.2
91.9
91.9
91.9
dr

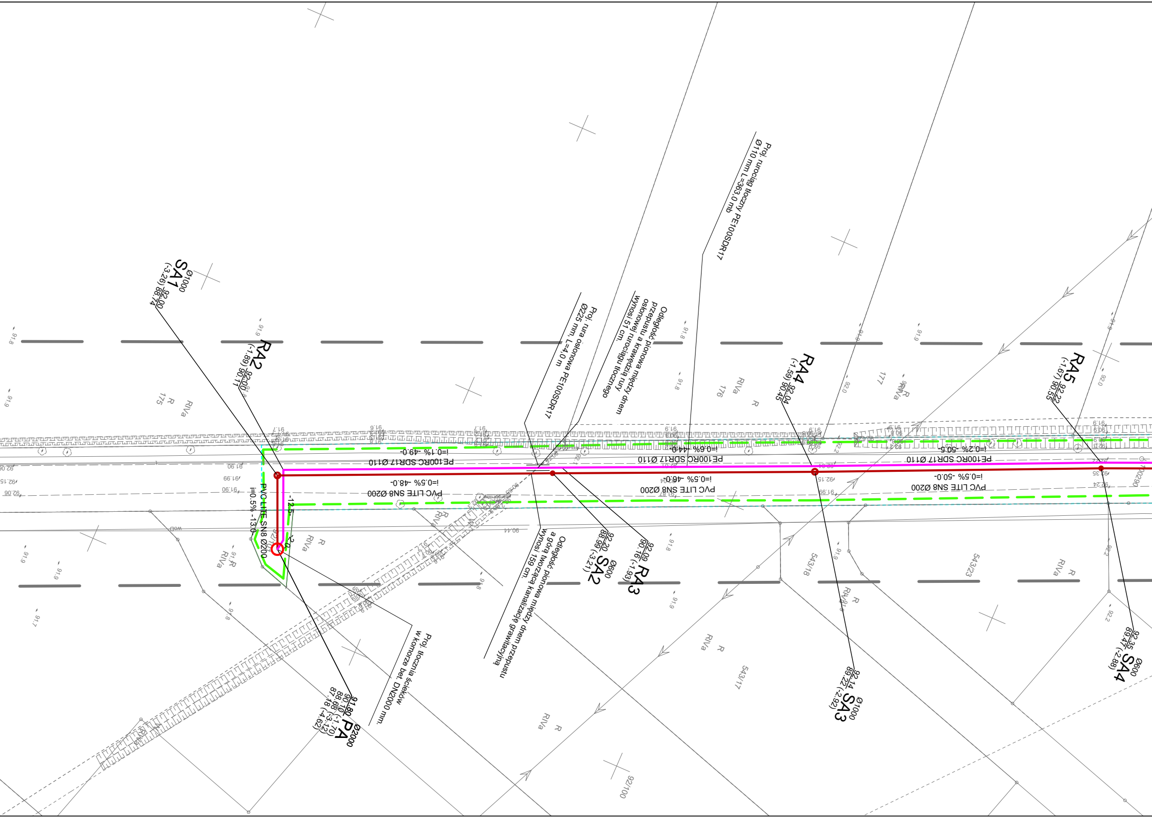
Proj. rurociąg tłoczny Ø110 mm L=363,0 mb PE100SDR17
Proj. rura osłonowa Ø225 mm, L=4,0 m PE100SDR17
Odległość pionowa między dnem przepustu a krawędzią rury osłonowej rurociągu tłocznego wynosi 51 cm.
Odległość pionowa między dnem przepustu a górą tworzącą kanalizację grawitacyjną wynosi 159 cm.
Proj. tłocznia ścieków w komorze bet. DN2000 mm.
SA1 Ø1000 92.00 88.74 (-3.26)
RA2 92.00 90.11 (-1.89)
SA2 Ø600 92.20 88.99 (-3.21)
RA3 92.09 90.16 (-1.93)
RA4 92.04 90.45 (-1.59)
SA3 Ø1000 92.14 89.22 (-2.92)
RA5 92.22 90.55 (-1.67)
SA4 Ø600 92.35 89.47 (-2.88)
PA Ø2000 91.80 90.10 (-1.70) 88.68 (-3.12) 87.18 (-4.62)
PE100RC SDR17 Ø110
i=0.1% -49.0-
i=0.6% -44.0-
i=0.2% -50.5-
PVC LITE SN8 Ø200
i=0.5% -48.0-
i=0.5% -46.0-
i=0.5% -50.0-
PVC LITE SN8 Ø200 i=0.5% -13.0-
-12.5-
-2.0-
175
176
177
543/18
543/23
543/17
92/100
R
RIVa

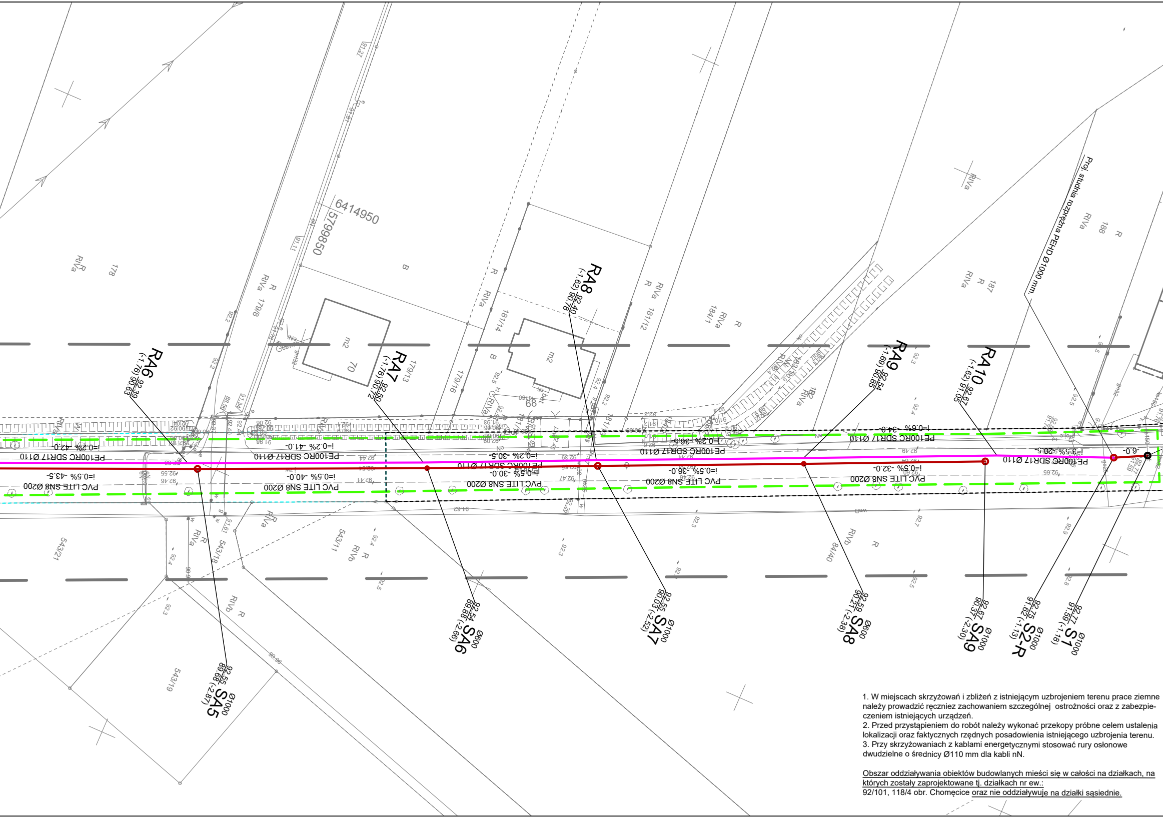
6414950
5799850
Proj. studnia rozprężna PEHD Ø1000 mm.
RA6 92.39 90.63 (-1.76)
RA7 92.50 90.72 (-1.78)
RA8 92.40 90.78 (-1.62)
RA9 92.54 90.85 (-1.69)
RA10 92.67 91.05 (-1.62)
SA5 Ø1000 92.55 89.68 (-2.87)
SA6 Ø600 92.54 89.88 (-2.66)
SA7 Ø1000 92.55 90.03 (-2.52)
SA8 Ø600 92.59 90.21 (-2.38)
SA9 Ø1000 92.67 90.37 (-2.30)
S2-R Ø1000 92.75 91.62 (-1.13)
S1 Ø1000 92.77 91.59 (-1.18)
PE100RC SDR17 Ø110
i=0.2% -42.0-
i=0.2% -41.0-
i=0.2% -30.5-
i=0.2% -36.5-
i=0.6% -34.0-
i=3.5% -20.5-
-6.0-
PVC LITE SN8 Ø200
i=0.5% -43.5-
i=0.5% -40.0-
i=0.5% -30.0-
i=0.5% -36.0-
i=0.5% -32.0-
178
179/8
179/13
179/16
181/14
181/12
184/1
182
187
188
543/21
543/18
543/11
543/19
84/40
RIVa
RIVb
R
B
m2
70
68

1. W miejscach skrzyżowań i zbliżeń z istniejącym uzbrojeniem terenu prace ziemne należy prowadzić ręczniez zachowaniem szczególnej ostrożności oraz z zabezpieczeniem istniejących urządzeń.
2. Przed przystąpieniem do robót należy wykonać przekopy próbne celem ustalenia lokalizacji oraz faktycznych rzędnych posadowienia istniejącego uzbrojenia terenu.
3. Przy skrzyżowaniach z kablami energetycznymi stosować rury osłonowe dwudzielne o średnicy Ø110 mm dla kabli nN.

Obszar oddziaływania obiektów budowlanych mieści się w całości na działkach, na których zostały zaprojektowane tj. działkach nr ew.:
92/101, 118/4 obr. Chomęcice oraz nie oddziaływuje na działki sąsiednie.

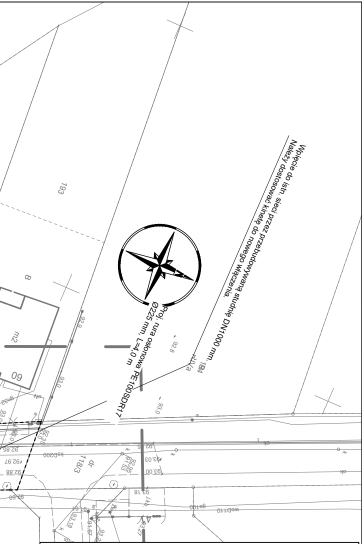
193
B
m2
60
118/3
dr
ksD200
wod110
92.8
93.0
93.18
93.03
93.00
1B4

Wpięcie do istn. sieci przez przebudowywaną studnię DN1000 mm. Należy dostosować kinetę do nowego włączenia.

Proj. rura osłonowa PE100SDR17 Ø225 mm, L=4,0 m

Legenda

━━━	proj. kanalizacja sanitarna grawitacyjna z rur PVC SN8 litych Ø200 mm
━━━	proj. kanalizacja sanitarna tłoczna z rur PE100RC SDR17 Ø110 mm
○	proj. tłocznia ścieków
- - - -	linie rozgraniczające zgodnie z Miejscowym Planem Zagospodarowania Przestrzennego
- - - -	linie rozgraniczające zgodnie z Decyzją nr 4/2024 o ustaleniu lokalizacji inwestycji celu publicznego z dnia 08.05.2024
━━━	linie rozgraniczające zgodnie z Decyzją nr 9/2023 o ustaleniu lokalizacji inwestycji celu publicznego z dnia 24.11.2023
━ ━ ━	granice terenu inwestycji

PRO-INSTAL-SAN Maciej Zdziabek
ul. Okrężna 10, 64-100 Leszno

Nazwa zadania	**Budowa sieci kanalizacji sanitarnej w miejscowości Chomęcice, ul. Polna, gm. Komorniki dz. nr ewid. 92/101, 118/4.**			
Adres obiektu	gm. Komorniki, obr. Chomęcice, miejscowość Chomęcice		Stadium	PZT
			Skala	1:500
Rysunek	PLAN ZAGOSPODAROWANIA TERENU		Rysunek nr	1
			Data oprac.	18.06.2024
Funkcja	Tytuł, imię i nazwisko	Specjalność	Nr upr. bud.	Podpis
Projektant	mgr inż. Maciej Zdziabek	Instalacyjna	WKP/0360/PWOS/12	